MAN TGS 18.520*Retarder*NAVI*Nebenantrieb, #aonrent

Allgemeine Merkmale

Marke	MAN
Model	TGS
Unterkategorie	Standard SZM
Kilometerstand	33km
Baujahr	2023
Datum der Erstzulassung	01-06-2023
Farbe	Weiß
Zustand	Gebraucht
Kraftstoff	Diesel
Emissionsklasse	Euro 6
Referenz	MIETE_3850743

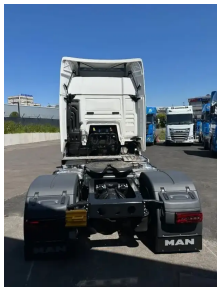

Eigenschaften

Leergewicht	7.100kg
GVW	18.000kg
Kabine	Schlafkabine

MAN TGS 18.520*Retarder*NAVI*Nebenantrieb, #aonrent

Technische Spezifikationen

Anzahl der Achsen	2
Achsenkonfiguration	4x2

Beschreibung

!!!KEIN VERKAUF/NUR MIETE!!! MAN TGS 18.520, Retarder, 2 Tanks #aonrent EZ: 06/2023 Produktion: 2023 Farbe: Weiß Getriebe: MAN TipMatic 12.26 DD, Bremsen: ABS, ASR, EBS, Retarder L/B/H in mm: 5984/2550/3839 Reifen: 385/55R22.5 315/70R22.5 2 x Aluminiumkraftstofftanks: 490 / 250 Ltr. Schadstoffklasse Euro 6, digitaler Fahrtenschreiber, Scheckheft. Finanzierung oder Leasing erwünscht? Wir unterstützen Sie auch dabei! Kontaktieren Sie uns. Irrtümer und Zwischenverkauf vorbehalten. Mehr Angebote und eine detaillierte Beschreibung finden Sie unter WWW.AON-TRANSPORTE.DE

Zubehör

- Klimaanlage
- Aluminium-Kraftstofftank
- Zentralverriegelung
- Geschwindigkeitsregelanlage
- Dachspoiler
- Doppelter Kraftstofftank
- Elektrische Fensterheber
- Geräuscharm
- Kühlschrank
- Lufthorn
- Nebelleuchten
- Navigationssystem
- Radio/CD-Spieler
- Schlafkabine
- Geschwindigkeitsbegrenzer
- Stabilitätskontrolle
- Standheizung
- Bremskraftverstärker
- Fernlicht
- Sonnenschutzklappe
- Antiblockiersystem
- Fernbediente Zentralverriegelung
- Elektrisch verstellbare Außenspiegel
- Intarder